

CALENDRIER

DES FORMATIONS

2026 - 2027

Programmation

prévisionnelle

Mise à jour le 30/01/2026

Entrée possible
à tout moment
dans les parcours
préparatoires
et qualifiants

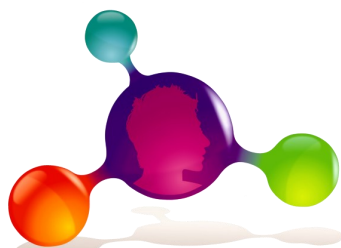

E.S.R.P. LA MOTHE
Etablissement et Services
de Réadaptation Professionnelle

VOTRE CONTACT

Tifenn MORVAN

Admission Accueil

04 70 06 80 55

admission@crplamothe.com

Métiers	Formations	Préparatoires	Qualifiantes
Vente, commerce et grande distribution	Employé Commercial (Option Bio) Conseiller de vente (Option Bio)	5 janvier 2026 au 15 mai 2026	18 mai 2026 au 12 février 2027
Tertiaire administratif	Employé Administratif et d'Accueil - Niveau 3 (Titre en cours d'extinction)	Du 3 novembre 2025 au 20 mars 2026 Du 17 août 2026 au 23 décembre 2026	8 septembre 2025 au 17 avril 2026 23 février 2026 au 27 novembre 2026
	Secrétaire Assistant - Niveau 4 (Titre en cours d'extinction)		8 sept. 2025 au 11 sept. 2026
	Chargé d'Accueil et De Gestion Administrative Niveau 4 (en remplacement des formations EAA et SA)		23 mars 2026 au 26 mars 2027 24 déc. 2026 au 14 janvier 2028
	Agent en Secrétariat et Accueil (niveau 2)		24 déc. 2026 à nov. 2027
	Secrétaire Comptable		8 sept. 2025 au 11 sept 2026 23 mars 2026 au 26 mars 2027 24 déc. 2026 au 14 janvier 2028
	Comptable Assistant		23 mars 2026 au 12 février 2027
Agro-écologie	HOrticulture Maraichage Agro-écologique	18 août 2025 au 21 nov. 2025 7 sept 2026 au 11 décembre 2026	14 avril 2025 au 24 janvier 2026 24 nov. 2025 au 4 sept 2026 14 décembre 2026 au 24 sept 2027
Informatique	Agent de Reconditionnement Numérique	29 juin 2026 au 30 octobre 2026	12 avril 2025 au 26 juin 2026 2 novembre 2026 au 14 janvier 2028
Numérique	Médiateur Numérique	2 février 2026 au 15 mai 2026	18 mai 2026 au 12 mars 2027
Service aux personnes, aux entreprises et aux collectivités	Agent de Propreté et d'Hygiène	18 août 2025 au 24 déc. 2025 5 octobre 2026 au 19 février 2027	4 janvier 2026 au 2 oct. 2026 22 février 2027 au 26 novembre 2027
	Employé d'Etage en Hôtellerie et Hôtellerie de plain air		4 janvier 2026 au 2 oct. 2026 22 février 2027 au 26 novembre 2027
	Foodtrucker Pizz'n Snack Employé Polyvalent de Restauration		4 janvier 2026 au 2 oct. 2026 22 février 2027 au 26 novembre 2027
	Agent de Services Médico-Social		4 janvier 2026 au 29 mai 2026 22 février 2027 au 16 juillet 2027
	Employé de Collectivité		4 janvier 2026 au 2 oct. 2026 22 février 2027 au 26 novembre 2027
Métiers de l'animation et de l'humain	Préparatoire sectorielle	2 février 2026 au 26 juin 2026 29 juin 2026 au 23 décembre 2026	

L'aide à l'orientation : notre Prestation d'Elaboration du Projet Socio-professionnel (PEPS)

Dates d'entrées	1/12/2025 au 12/06/2026	12/01 au 17/07/2026	2/03 au 25/09/2026	15/06/26 au 29/01/27	17/08/26 au 28/02/27
-----------------	-------------------------	---------------------	--------------------	----------------------	----------------------

BOOST'AVENIR ! pour les 16/25 ans

Dates d'entrées	15 sept. 2025 au 20 mars 2026	23 mars 2026 au 23 octobre 2026	26 octobre 2026 au 30 avril 2027
-----------------	-------------------------------	---------------------------------	----------------------------------