

CALENDRIER DES FORMATIONS 2024 - 2026

Programmation
prévisionnelle
Mise à jour le 26 août 2024

Entrée possible
à tout moment
dans le parcours
(préparatoire
et qualifiante)

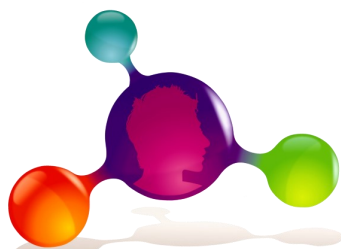

E.S.R.P. LA MOTHE
Etablissement et Services
de Réadaptation Professionnelle

VOTRE CONTACT

Tifenn MORVAN

Admission Accueil

04 70 06 80 55

admission@crplamothe.com

Métiers	Formations	Préparatoire	Qualifiante	
L'animation	BPJEPS	à venir	à venir	
La vente, commerce et la grande distribution	Employé Commercial (Option Bio) Conseiller en vente (Option Bio)	12 nov. 2024 au 28 mars 2025	31 mars 2025 au 23 déc. 2025	
		5 janvier 2026 au 13 mai 2026		
Le tertiaire administratif	Employé Administratif et d'Accueil	Terminé	15 avril 2024 au 24 déc. 2024	
		1er juillet 2024 au 29 nov. 2024	2 déc. 2024 au 18 juillet 2025	
		24 mars 2025 au 5 sept. 2025	8 sept 2025 au 17 avril 2026	
		8 déc. 2025 au 17 avril 2026		
	Secrétaire Assistant	Terminé	15 avril 2024 au 21 mars 2025	
		24 mars 2025 au 5 sept. 2025	8 sept. 2025 au 11 sept. 2026	
Secrétaire Comptable	Terminé	15 avril 2024 au 21 mars 2025		
	1er juillet 2024 au 29 nov. 2024	6 janvier 2025 au 24 déc. 2025		
	24 mars 2025 au 5 sept. 2025	8 sept. 2025 au 11 sept. 2026		
Comptable Assistant		1er juillet au 29 novembre 2024	2 déc. 2024 au 31 octobre 2025	
		8 déc. 2025 au 17 avril 2026		
L'agro-écologie	Maraichage Agro-écologique	19 août 2024 au 22 nov. 2024	25 nov. 2024 au 5 sept. 2025	
		6 janvier 2025 au 11 avril 2025	14 avril 2025 au 24 janvier 2026	
		18 août 2025 au 21 nov. 2025	22 nov. 2025 au 4 sept. 2026	
L'informatique	Agent de Reconditionnement Numérique	6 janvier 2025 au 11 avril 2025	12 avril 2025 au 26 juin 2026	
Le numérique	Responsable d'Espace de Médiation Numérique	18 nov. 2024 au 28 février 2025	3 mars 2025 au 30 janvier 2026	
	CCP 1 REMN (Conseiller Numérique)		3 mars 2025 au 30 janvier 2026	
Le service aux personnes et aux collectivités	Agent de Propreté et d'Hygiène	10 juin 2024 au 8 nov. 2024	12 nov. 2024 au 18 juillet 2025	
	Foodtrucker Pizz'n Snack Employé Polyvalent de Restauration		4 janvier 2026 au 2 oct. 2026	
			12 nov. 2024 au 18 juillet 2025	
	Agent de Services Médico-Social		18 août 2025 au 24 déc. 2025	4 janvier 2026 au 2 oct. 2026
				12 nov.2024 au 11 avril 2025
Employé de Collectivité		4 janvier 2026 au 29 mai 2026		
			12 nov.2024 au 18 juillet 2025	
			4 janvier 2026 au 2 oct. 2026	

L'aide à l'orientation : notre Prestation d'Elaboration du Projet Socio-professionnel (PEPS)

Dates d'entrées	18 novembre 2024	6 janvier 2025	17 février 2025	10 juin 2025	18 août 2025	29 sept 2025
-----------------	------------------	----------------	-----------------	--------------	--------------	--------------