

CALENDRIER DES FORMATIONS 2024 - 2025

Programmation prévisionnelle
Mise à jour le 16 juillet 2024

Entrée possible
à tout moment
dans le parcours
(préparatoire
et qualifiante)

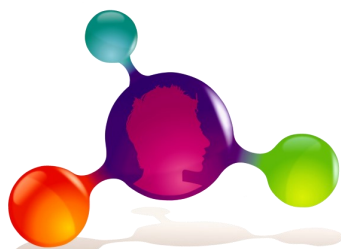

E.S.R.P. LA MOTHE
Etablissement et Services
de Réadaptation Professionnelle

VOTRE CONTACT

Tifenn MORVAN

Admission Accueil

04 70 06 80 55

admision@crplamothe.com

Métiers	Formations	Préparatoire	Qualifiante
Métiers de l'Animation	BPJEPS	Programmation 2025/2026 à venir	
Métiers de la vente, du commerce et de la grande distribution	Employé Commercial Option Bio activable	Du 12 novembre 2024 au 28 mars 2025	Du 31 mars 2025 au 23 décembre 2025
	Conseiller en vente Option Bio activable		Du 31 mars 2025 au 23 décembre 2025
Métiers du tertiaire administratif	Employé Administratif et d'Accueil		Du 15 avril 2024 au 24 décembre 2024
	Secrétaire Assistant		Du 15 avril 2024 au 21 mars 2025
	Secrétaire Comptable		Du 15 avril 2024 au 21 mars 2025
	Employé Administratif et d'Accueil	Du 1er juillet au 29 novembre 2024	Du 2 décembre 2024 au 18 juillet 2025
Comptable Assistant	Du 2 décembre 2024 au 31 octobre 2025		
Métiers de l'agro-écologie	Ouvrier en Maraichage Agro-écologique	Du 19 août 2024 au 22 novembre 2024	Du 25 novembre 2024 au 5 septembre 2025
		Du 6 janvier 2025 au 11 avril 2025	Du 14 avril 2025 au 24 janvier 2026
Métiers de l'informatique	Agent de Reconditionnement Numérique (ADRN)		
Métiers du numérique	Responsable d'Espace de Médiation Numérique (REMNI)	Du 18 novembre 2024 au 28 février 2025	Du 3 mars 2025 au 30 janvier 2026
	CCP 1 REMNI (Conseiller Numérique)		Du 3 mars 2025 au 30 janvier 2026
Métiers du service aux personnes et aux collectivités	Agent de Propreté et d'Hygiène	Du 10 juin 2024 au 8 novembre 2024	Du 12 novembre 2024 au 18 juillet 2025
	Foodtrucker pizz'n snack Employé polyvalent de Restauration		Du 12 novembre 2024 au 18 juillet 2025
	Agent de Services Médico-Social		Du 12 novembre 2024 au 11 avril 2025
	Employé de Collectivité		Du 12 novembre 2024 au 18 juillet 2025

Notre parcours d'aide à l'orientation

Prestation d'Elaboration du Projet Socio-professionnel (PEPS)

Dates d'entrées	Lundi 19 août 2024	Lundi 18 novembre 2024	
-----------------	--------------------	------------------------	--